

- Legenda**
- Perimetro P.I.P. proposto
 - 0.6 ART. 21: aree per insediamenti produttivi con If=0.60 mq/mq
 - 1 ART. 21: aree per insediamenti produttivi con If=1.00 mq/mq
 - ART. 26: area standard
 - ART. 26: area standard - attività riservate al nodo interscambio ed alle infrastrutture logistiche e tecnologiche
 - ART. 26: area standard - verde
 - ART. 29: protezioni stradali
 - ART. 31: aree per infrastrutture ferroviarie
 - ART. 21: aree per insediamenti produttivi con If=0.60 mq/mq, fascia di 30 m di salvaguardia ferroviaria
 - ART. 30: protezioni di infrastrutture idroviane e idrauliche
 - Plantumazione a confine come misura di mitigazione ambientale

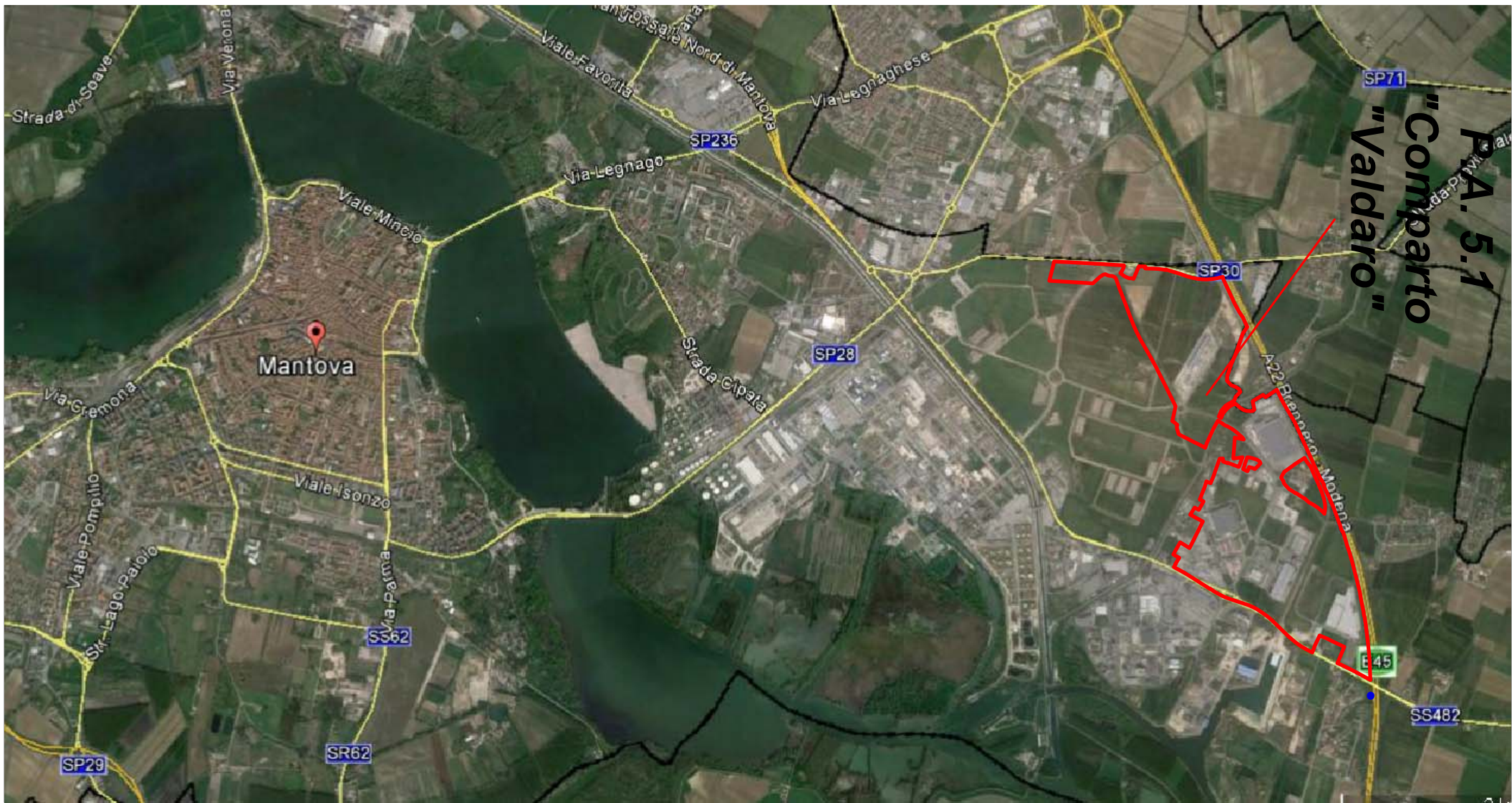

Quadro d'insieme
Fuori scala

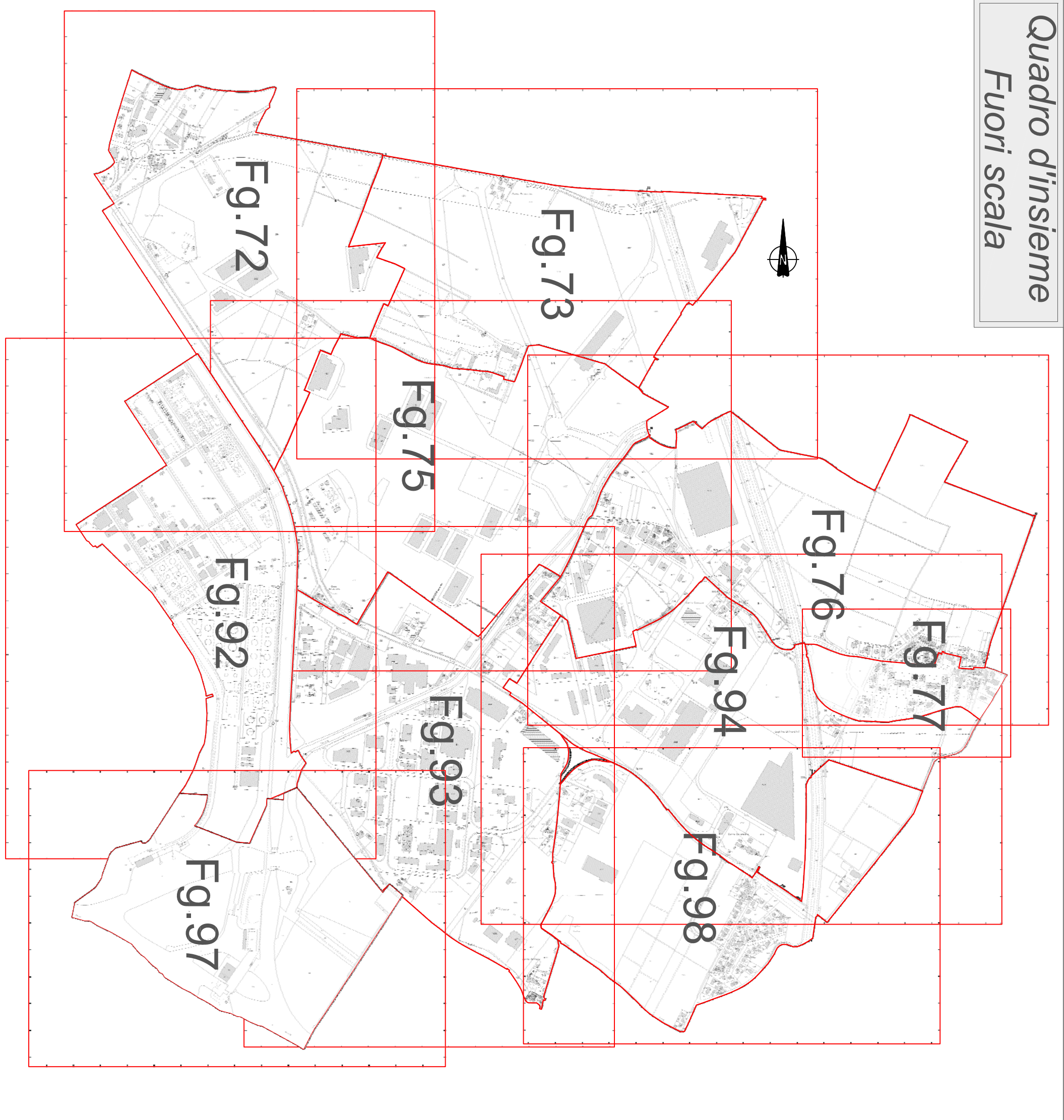

COMUNE DI MANTOVA
**VARIANTE AL PIANO PER INSEDIAMENTI
PRODUTTIVI - P.A. 5.1 - COMPARTO "VALDARO"**
E AL P.G.T.

Planimetria catastale aggiornata con
perimetrazione delle aree interessate -
stato di progetto

Comittente
Valdaro S.p.A. in liquidazione
Via Giordano di Ceppo, n. 10 - Mantova
C.F. 01236302005

Progettista
Studio Marinelli
Ambiente Contratti Energia Sicurezza Territorio
46100 Mantova - Via Alpi, 4
Telefono: 0376 374165 - 3338037483
Email: office@studiomarinelli.eu
P.IVA 02393810208
Ordine degli Ingegneri di Mantova n. 727/A

Timbro e firma

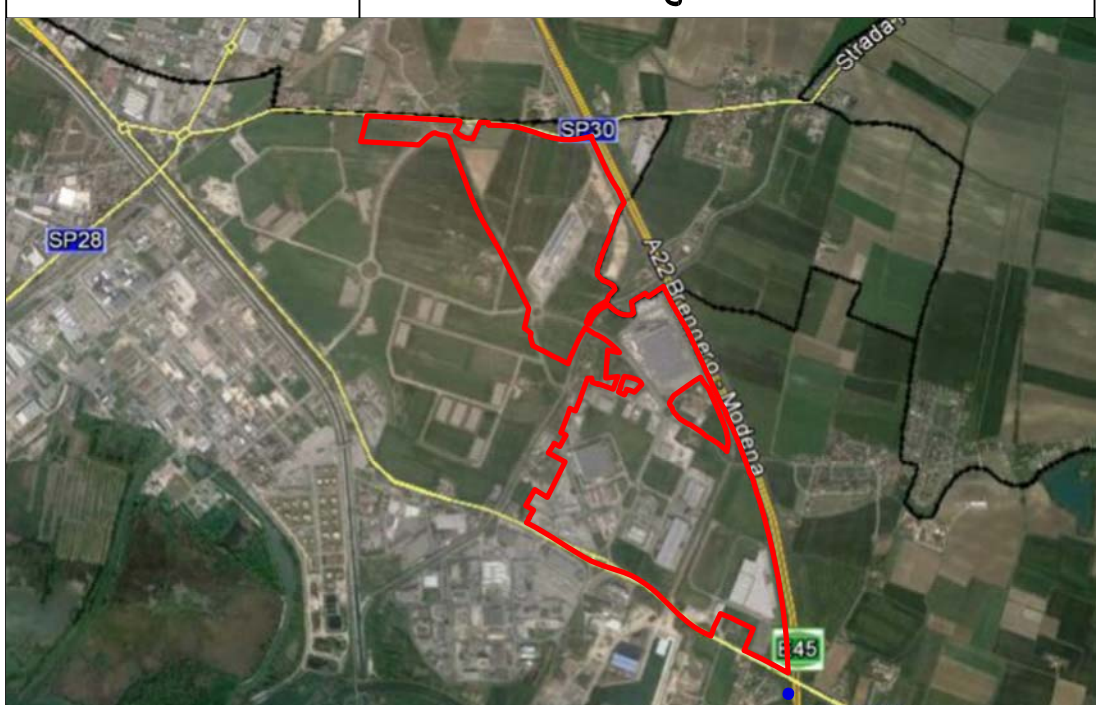

Scala: 1:2.500
Data: 2018
Foglio: A3
Fase: F02
Il progettista si riserva, a termini di legge, la proprietà del
presente progetto, la riproduzione anche parziale è vietata.